



Ministério Conexão ide

Missões | Pr. Jader Medeiros

Rua Boa Ventura – Municípios – Santa Rita / PB

CEP 58.548-000 | Tel. (83) 9 8722 1117 | CONEXAOIDE.COM.BR

CNPJ 11.678.275/0001-03

PRESTAÇÃO DE CONTAS DO PROJETO ÁGUA DA VIDA 14

Sítio Urucú, São João do Cariri, Paraíba.

DESCRIÇÃO, RELATÓRIO FINANCEIRO E SITUACIONAL, COMPROVANTES, LOCALIZAÇÃO E REGISTROS FOTOGRÁFICOS

TOTAL RECEBIDO: R\$ 12.750,00 (DOZE MIL SETECENTOS E CINQUENTA REAIS)

Origem dos recursos:

Junta Missionária de Pinheiros

CNPJ 10.755.150/0001-69

Praça Arcipreste Ancelmo de Oliveira, 103

Alto de Pinheiros, São Paulo – SP | CEP 05463-080

LOCAL | Sítio Uruçu, Zona Rural da Cidade de São João do Cariri na Paraíba.

Distante 14 km do município a que pertence e seu acesso se dá por estrada de chão de condições precárias.

JUSTIFICATIVA | Esse Povoado foi escolhido pelo relevante trabalho missionário que o pastor Luciano e a missionária Rozemeire estão desenvolvendo com as famílias que habitam no vilarejo.

SERVIÇO EXECUTADO | Consultoria e Execução, Duas visitas técnicas, três visitas missionárias, locação, planejamento, Perfuração de Poço Artesiano, Instalação de Bomba submersa, Caixa d'água e Sistema duplo de Distribuição de Água, Cinema Evangelístico e Inauguração com Culto, Louvor e Evangelização.

CÓDIGO DO PROJETO | PADV MCI 14

COORDENADAS | -7.484751, -36.530565

PROFUNDIDADE E VAZÃO | 60 M, 1.750 L/h

TAMANHO DA EQUIPE | 15 PESSOAS

ENTRADA: R\$ 12.750,00

SAÍDAS

DESCRIÇÃO	VALOR
Deslocamento da Equipe (combustível 2 veículos p/ compras e logística)	1.083,00
Perfuração	4.000,00
Acréscimo de Perfuração além do contrato	900,00
Limpeza, Aferição da Vazão e Instalação	1.200,00
Materiais Elétricos e Hidráulicos NF-e 4.229 (em anexo)	2.266,00
Materiais Elétricos e Hidráulicos NF-e 2141 (em anexo)	2.329,00
Materiais adicionais de construção (pintura, acabamento, etc.)	361,24
Mão de Obra Instalador / Hidráulico	500,00
Mão de Obra Pedreiro	300,00
Alimentação	410,76
Hospedagem	300,00
CUSTO TOTAL DO PROJETO	R\$ 13.650,00

SALDO NEGATIVO NO VALOR DE R\$ 900,00 (No entanto esse valor foi perdoado pela EMPRESA SALVADOR POÇOS).

FAC-SÍMILE 's | Comprovantes, Recibos e Notas

RECEBEMOS DE EL COMERCIO DE PRODUTOS AGRICOLAS LTDA
 15% PIS/PIS/PAS/SERVICOS CONSTANTES NA NOTA FISCAL INDICADA AO LADO.
JADER MEDEIROS CLEMENTINO JUNIOR
 DATA DE RECEBIMENTO IDENTIFICAÇÃO E ASSINATURA DO RECEBEDOR

NF-e
 N° 20748
 Série: 1
 Total: 2329,00

DANFE
 Documento Auxiliar
 da Nota Fiscal
 Eletrônica
 0 - ENTRADA 1
 1 - SAÍDA 1
 N° 20748
 Série: 1
 Página 1/2

CONTROLE DO FISCO
 Chave de acesso
 2523 0204 7083 5900 0124 5500 1000 0207 4810 0029 0003
 Consulta de autenticidade no portal nacional de NF-e www.nfe.fazenda.gov.br/portal ou no site da Sefaz autorizadora

GL COMERCIO DE PRODUTOS AGRICOLAS
 LTDA
 Nº. 10 de abril, 726 - Centro
 SIME/PB CEP: 58540000 Fone: 83 33531575

PROTÓCOLO DE AUTORIZAÇÃO DE USO
 325230003378244

NATUREZA DA OPERAÇÃO
 VENDA DE MERCADORIA ADQUIRIDA OU RECEBIDA DE TERC. EM OPERAC

INSCRIÇÃO ESTADUAL 16135692 INSCRIÇÃO ESTADUAL DO SUBST. TRIB. CNPJ 04.708.358/0001-24

DESTINATÁRIO/REMETENTE
 NOME / RAZÃO SOCIAL: JADER MEDEIROS CLEMENTINO JUNIOR
 ENDEREÇO: RUA BOA VENTURA, 56
 MUNICÍPIO: Santa Rita
 FONE / CELULAR: 83987221117
 UF: PB
 INSCRIÇÃO ESTADUAL: 161670687

DATA DA EMISSÃO: 01/02/2023
 DATA DE ENTRADA / SAÍDA: 01/02/2023
 HORA DE ENTRADA / SAÍDA: 14:18:27

CÁLCULO DO IMPOSTO
 BASE DE CÁLCULO ICM: 1078,81 VALOR ICM: 194,14 BASE DE CÁLCULO ICM ST: 0,00 VALOR ICM ST: 0,00 VALOR TOTAL DOS PRODUTOS: 2370,00
 VALOR DO FRETE: 0,00 VALOR DO SEGURO: 0,00 DESCONTO: 41,00 OUTRAS DESPESAS ACESSÓRIAS: 0,00 VALOR DO IPI: 0,00 VALOR TOTAL DA NOTA: 2329,00

TRANSPORTADOR/VOLUMES TRANSPORTADOS
 RAZÃO SOCIAL: PRATE POR CONTA 0 - ENTELENÁRIO
 ENDEREÇO: MUNICÍPIO

QUANTIDADE	ESPÉCIE	MARCA	NUMERAÇÃO	PESO BRUTO	PESO LÍQUIDO
1					
1					
9					
8					
100					
1					
1					
1					
1					
1					
1					
1					
1					
1					

DADOS DO PRODUTO/SERVIÇO
 CÓDIGO DESCRIÇÃO DO PRODUTO/SERVIÇO NCM/SE CEST CFOP UND QTD DESC VL UNIT VL TOTAL BC ICM VL ICM VL IPI ALIQ ALIQ ICM IPI

DADOS ADICIONAIS
 Base de cálculo red. conf. art. 33 inciso III do anexo II do regulamento do ICM-PB Pedido N 196636.001
 Desconto de: 1.734 Forma de Pagamento: a Vista Cartao = Adm. RESCARGO 6 Parc. / VL: 1550,00 SM. 00065523800P
 Dinheiro: 779,00 # Total Produtos PIS/COFINS: 2366,40 # # VL: Impostos: R\$ 869,90 (37,35%) Nota: 100% Valor de ICM Desonerado: 161,11 #

RESERVADO AO FISCO

CONDOMÍNIO DE PRODUTOS AGRÍCOLAS LTDA
 INSCRIÇÃO ESTADUAL 16.133.563-2
 NOME: MADEIREIRA CLEMENTINO, JORGE

DATA DE RECEBIMENTO IDENTIFICAÇÃO E ASSINATURA DO RECEBEDOR

NF-e
 Nº: 20748
 Série: 1
 Total: 2329,00

CONTROL DO FISCAL
 Documento Auxiliar da Nota Fiscal Eletrônica
 0 - ENTRADA 1

Chave de acesso
 2523 0284 7083 5800 0124 5500 1000 0207 4810 0029 0003

Consulta de autenticidade no portal nacional da NF-e www.nfe.fazenda.gov.br/portal ou no site da Sefaz autorizadora

GL COMERCIO DE PRODUTOS AGRICOLAS LTDA
 AV. 10 de abril, 726 - Centro
 SUNE/PB CEP: 58540000 Fone: 83 33531575

NATUREZA DA OPERAÇÃO
 VENDA DE MERCADORIA AQUISITADA OU RECEBIDA DE TERCEIROS, EM OPERAÇÃO

INSCRIÇÃO ESTADUAL DO SUBST. TRIBUT. CNPJ: 04.708.358/0001-24

INFORMAÇÕES DO PRODUTO/SERVÍCIO

CODIGO	DESCRIÇÃO DO PRODUTO/SERVÍCIO	QUANTIDADE	UNID.	DESC.	VL. UNIT.	VL. TOTAL	ICMS	ICMS VL. ICMS	VL. IPI	ALÍQUOTA (%)
94325	TE SÓLD UN32 AZUL AMARCO	4	PC	4	3,50	14,00	4,35	0,36	18,00	
813167	CURVA SÓLD UN32 AZUL CM AMARCO	5	PC	5	4,40	22,00	6,94	1,23	18,00	
1001225	LONA SÓLD 32MM CM AMARCO	2	UN	2	1,90	3,80	1,11	0,19	18,00	
71655	TUBO 19X10 SÓLD PREÇO UN32 TIGRE	26	UN	26	25,00	650,00	202,21	36,39	18,00	

Maedeira São Lucas
 Tábua, ripa, calhaus, linhas, madeira, compensados, portas, janelas, telhas... Rua

Nome: _____ Nº: _____
 End.: _____
 Cidade: _____ Data: 1/1

QUANT.	DISCRIMINAÇÃO	P. UNIT.	P. TOTAL
	CIMENTO		78,00
	MEG O		38,00
	STARRET		73,00
	E 32mm		12,00
	SELANTE SAA		6,00
	OSCA		3,00
			142,00

142,00

GL Produtos Agrícolas
 GL COMERCIO DE PRODUTOS AGRICOLAS LTDA
 CNPJ: 04.708.358/0001-24 IF: 16.133.563-2
 End.: AV. 10 de abril, 726
 SUNE-PB Tel: (83)3353-1575
 NF-e

Código	Produto	Qtd	Preço	Total
11582	LONHA 19X 10	2	2,00	8,00
0048	TRM	1	9,00	9,00
TOTAL GERAL				17,00

DAV No: 196640.001
 Vlr. Impostos: R\$ 2,56 (32,09%) Fonte: IBPT
 Cliente: JADER MEDEIROS CLEMENTINO
 RUA BOM VENTURA 50 MUNICÍPIO Santa Rita PB
 11.678.275/0001-03 Tel: 83 9 87221117
 Loja: 001/SUNE
 Dinheiro: 8,00
 Número NFC-e: 000040228 Série: 1
 Emissão: 01/02/23 14:42:41 Via Consumidor
 Consulte pela chave de acesso em:
 www.sfez.pb.gov.br/nfe/consulta
 252302047083580001245001000402281004022810

GL Produtos Agrícolas
 GL COMERCIO DE PRODUTOS AGRICOLAS LTDA
 CNPJ: 04.708.358/0001-24 IF: 16.133.563-2
 End.: AV. 10 de abril, 726
 SUNE-PB Tel: (83)3353-1575
 NF-e

Código	Produto	Qtd	Preço	Total
11471	DISJUNTOR 1P 20A	1	9,00	9,00
TOTAL GERAL				9,00

Vlr. Impostos: R\$ 3,48 (38,67%) Fonte: IBPT
 Cliente: JADER MEDEIROS CLEMENTINO
 RUA BOM VENTURA 50 MUNICÍPIO Santa Rita PB
 11.678.275/0001-03 Tel: 83 9 87221117
 Loja: 001/SUNE
 Dinheiro: 9,00
 Número NFC-e: 000040226 Série: 1
 Emissão: 01/02/23 14:41:15 Via Consumidor
 Consulte pela chave de acesso em:
 www.sfez.pb.gov.br/nfe/consulta
 252302047083580001245001000402261004022610

rede
 VIA CLIENTE
 POSTO TREVÓ CNPJ: 00.404.844/0061-72
 R SEVERINO BERNARDO 4 SÃO JOSÉ DO EGITO

TOTAL: R\$ 100,00

DEBITO A VISTA
 EL0 *****2078
 29/01/23 - 18H15
 Auto: 220871 Term: S0219185

cielo
 12/01/23 * 11:09
 (VIA CLIENTE)

GL COMERCIO DE PRODUTOS AGRICOLAS LTDA
 CNPJ: 04.708.358/0001-24
 JOAO PESSOA PB

DEBITO A VISTA
 100,00
 VISA
 POS: 03546163

Documento Auxiliar da Nota Fiscal de Consumidor Eletrônica
 Nº: 0000000004 010 DEBETEL B 510 COMARCO 12 8421
 Qtd. Total de Itens: 1
 Valor Total R\$ 100,00
 Valor Pago R\$ 100,00

ÁREA DE MENSAGEM FISCAL

POSTO DE COMB E LUB SANTA ANA LTDA CNPJ: 12.920
 3778001-48
 JOSE BENTO CORREIA DE QUEIROZ, 720 SERRA
 BRANCA-PB Fone: (83)3154-2498

Documento Auxiliar da Nota Fiscal de Consumidor Eletrônica
 Nº: 0000000004 010 DEBETEL B 510 COMARCO 12 8421
 Qtd. Total de Itens: 1
 Valor Total R\$ 100,00
 Valor Pago R\$ 100,00

ÁREA DE MENSAGEM FISCAL

POSTO DE COMB E LUB SANTA ANA LTDA CNPJ: 12.920
 3778001-48
 JOSE BENTO CORREIA DE QUEIROZ, 720 SERRA
 BRANCA-PB Fone: (83)3154-2498

Documento Auxiliar da Nota Fiscal de Consumidor Eletrônica
 Nº: 0000000004 010 DEBETEL B 510 COMARCO 12 8421
 Qtd. Total de Itens: 1
 Valor Total R\$ 100,00
 Valor Pago R\$ 100,00

ÁREA DE MENSAGEM FISCAL

POSTO DE COMB E LUB SANTA ANA LTDA CNPJ: 12.920
 3778001-48
 JOSE BENTO CORREIA DE QUEIROZ, 720 SERRA
 BRANCA-PB Fone: (83)3154-2498

Documento Auxiliar da Nota Fiscal de Consumidor Eletrônica
 Nº: 0000000004 010 DEBETEL B 510 COMARCO 12 8421
 Qtd. Total de Itens: 1
 Valor Total R\$ 100,00
 Valor Pago R\$ 100,00

ÁREA DE MENSAGEM FISCAL

POSTO DE COMB E LUB SANTA ANA LTDA CNPJ: 12.920
 3778001-48
 JOSE BENTO CORREIA DE QUEIROZ, 720 SERRA
 BRANCA-PB Fone: (83)3154-2498

Documento Auxiliar da Nota Fiscal de Consumidor Eletrônica
 Nº: 0000000004 010 DEBETEL B 510 COMARCO 12 8421
 Qtd. Total de Itens: 1
 Valor Total R\$ 100,00
 Valor Pago R\$ 100,00

ÁREA DE MENSAGEM FISCAL

AUTO POSTO PATOENSE
 MARTINS COMERCIO DE COMBUSTIVEIS LTDA
 CNPJ: 04.425.0000-10 IF: 16.133.563-2
 RUA HIRSH JAFFEY, 650 - SANTO ANTONIO
 PATOS-PB Fone: (83)3221-3900

Documento Auxiliar da Nota Fiscal de Consumidor Eletrônica
 Nº: 0000000004 010 DEBETEL B 510 COMARCO 12 8421
 Qtd. Total de Itens: 1
 Valor Total R\$ 100,00
 Valor Pago R\$ 100,00

ÁREA DE MENSAGEM FISCAL

PayBank
 CIDERA CREDLID MASTEKEMO
 100,00

AUTO P.SUNE
 AUTO POSTO DE COMBUSTIVEIS SUNE LTDA CNPJ: 01
 578.820893-77
 AV. PRIMEIRO DE ABRIL, 425 SUNE-PB. Fone: (83)3353-2888

Documento Auxiliar da Nota Fiscal de Consumidor Eletrônica
 Nº: 0000000004 010 DEBETEL B 510 COMARCO 12 8421
 Qtd. Total de Itens: 1
 Valor Total R\$ 121,00
 Valor Pago R\$ 121,00

ÁREA DE MENSAGEM FISCAL

Israel Nunes
 Limpeza e Vazão de Poços
 RG 3850994

R\$ 1.200,00

RECIBO

Recebemos do **Ministério Conexão Ide** Inscrito no CNPJ11.678.275/0001-03
 o valor de **R\$ 1.200,00** (mil e duzentos reais) referente à **Limpeza e Afiação de Vazão de Poço Artesiano no Povoado Uruem em São João do Cariri - PB.**

Prata, 06 de fevereiro de 2023.

Israel Nunes

Israel Nunes
 Limpeza e Vazão de Poços
 RG 3850994

R\$ 1.200,00

RECIBO

Recebemos do **Ministério Conexão Ide** Inscrito no CNPJ11.678.275/0001-03
 o valor de **R\$ 1.200,00** (mil e duzentos reais) referente à **Limpeza e Afiação de Vazão de Poço Artesiano no Povoado Uruem em São João do Cariri - PB.**

Prata, 06 de fevereiro de 2023.

Israel Nunes

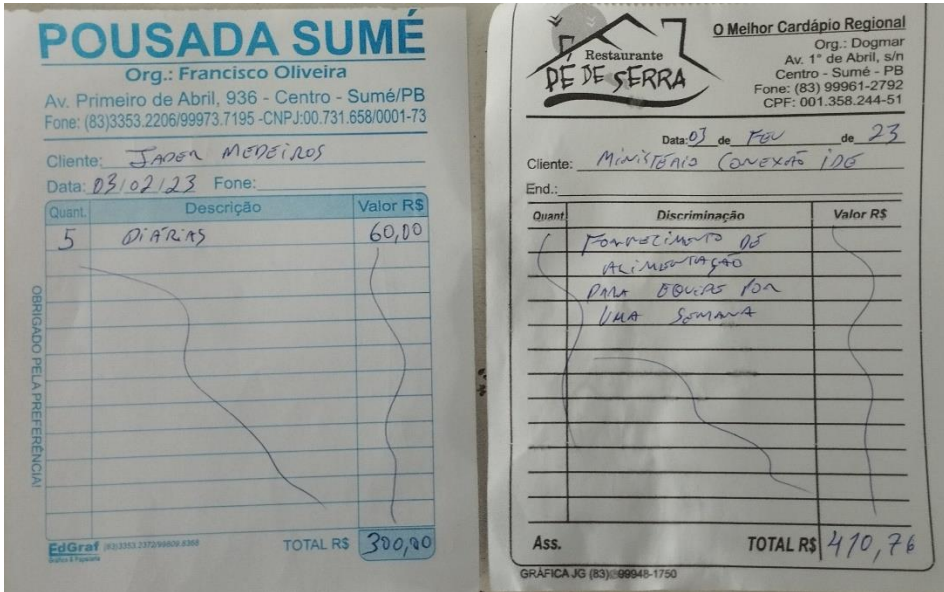

SALVADOR POÇOS

RECIBO

VALOR TOTAL.....R\$ 4.000,00

Nome: **CONEXAO IDE**
 Endereço: Rua Boa ventura, 56
 Município: Santa Rita - PB
 CNPJ: 11.678.275/0001-03

Recebi do Ministério Conexão Ide, a importância supra de R\$ 4.000,00 (Quatro mil reais) referente à perfuração de 01 (um) poço (artesiano) na Comunidade Uruçu, município de São João do Cariri - PB.

Pelo qual firmo o presente recibo dando plena e total quitação.

Prata – PB, em 09 de fevereiro de 2023

João Pedro Salvador de Lima

João Pedro Salvador de Lima
 Diretor

SALVADOR PERFURADORA DE POÇOS LTDA
 CNPJ n.º: 03.537.262/0001-88
 Registro no CREA 3472 – EM/PB
 Fazenda Pio IX – Zona Rural
 58550-000 - Prata – Pb



RECEBEMOS DE T. ALCANTARA COMERCIO DE MATERIAIS DE CONSTRUCAO LTDA OS PRODUTOS E/OU SERVIÇOS CONSTANTES DA NOTA FISCAL ELETRÔNICA INDICADA ABAIXO. EMISSÃO: 01/02/2023 VALOR TOTAL: R\$ 2.266,00 DESTINATÁRIO: CLAUDIVAN FREIRE DA SILVA - ANTONIO PEREIRA BAYER, 146 CENTRO SUME-PB

NF-e
Nº. 000.004.229
Série 001

DATA DE RECEBIMENTO IDENTIFICAÇÃO E ASSINATURA DO RECEBEDOR

IDENTIFICAÇÃO DO EMITENTE

T. ALCANTARA COMERCIO DE MATERIAIS DE CONSTRUCAO LTDA
R ALEIXO BEZERRA, 231
CENTRO - 58540-000
SUME - PB Fone/Fax:

DANFE
Documento Auxiliar da Nota
Fiscal Eletrônica

0 - ENTRADA
1 - SAÍDA

1

Nº. 000.004.229
Série 001
Folha 1/1



CHAVE DE ACESSO

2523 0202 5629 0700 0250 5500 1000 0042 2918 0070 0084

Consulta de autenticidade no portal nacional da NF-e
www.nfe.fazenda.gov.br/portal ou no site da Sefaz Autorizadora

NATUREZA DA OPERAÇÃO

5929 - Lançamento efetuado em decorrência de emissão de do

PROTOCOLO DE AUTORIZAÇÃO DE USO

325230003365918 - 01/02/2023 11:55:30

INSCRIÇÃO ESTADUAL

161300405

INSCRIÇÃO MUNICIPAL

INSCRIÇÃO ESTADUAL DO SUBST. TRIBUT.

CNPJ / CPF

02.562.907/0002-50

DESTINATÁRIO / REMETENTE

NOME / RAZÃO SOCIAL

CLAUDIVAN FREIRE DA SILVA

CNPJ / CPF

095.386.804-48

DATA DA EMISSÃO

01/02/2023

ENDEREÇO

ANTONIO PEREIRA BAYER, 146

BAIRRO / DISTRITO

CENTRO

CEP

58540-000

DATA DA SAÍDA/ENTRADA

MUNICÍPIO

SUME

UF

PB

FONE / FAX

INSCRIÇÃO ESTADUAL

HORA DA SAÍDA/ENTRADA

CÁLCULO DO IMPOSTO

BASE DE CÁLC. DO ICMS

0,00

VALOR DO ICMS

0,00

BASE DE CÁLC. ICMS S.T

0,00

VALOR DO ICMS SUBST.

0,00

V. IMP. IMPORTAÇÃO

0,00

V. ICMS UF REMET.

0,00

V. FCP UF DEST.

0,00

V. TOTAL PRODUTOS

2.292,77

VALOR DO FRETE

0,00

VALOR DO SEGURO

0,00

DESCONTO

26,77

OUTRAS DESPESAS

0,00

VALOR TOTAL IPI

0,00

V. ICMS UF DEST.

0,00

V. TOT. TRIB.

0,00

V. TOTAL DA NOTA

2.266,00

TRANSPORTADOR / VOLUMES TRANSPORTADOS

NOME / RAZÃO SOCIAL

FRETE

1-Por conta do Dest

CÓDIGO ANTT

PLACA DO VEÍCULO

UF

CNPJ / CPF

ENDEREÇO

MUNICÍPIO

UF

INSCRIÇÃO ESTADUAL

QUANTIDADE

5

ESPÉCIE

MARCA

NUMERAÇÃO

PESO BRUTO

34,110

PESO LÍQUIDO

34,110

DADOS DOS PRODUTOS / SERVIÇOS

CÓDIGO PRODUTO	DESCRIÇÃO DO PRODUTO / SERVIÇO	NCM/SH	O/CST	CFOP	UN	QUANT	VALOR UNIT	VALOR TOTAL	VALOR DESC	B.CÁLC ICMS	VALOR ICMS	VALOR IPI	ALIQ ICMS	ALIQ IPI
1240	FIO CABO PP TRIPOLAR 3 X 2,5MM	85444900	0/60	5929	UNID	63,0000	11,1000	699,30	8,16	0,00	0,00	0,00	0,00	0,00
1478	CORDA SEDA 8.0MM	56075090	0/00	5929	UNID	62,0000	1,7900	110,98	1,30	0,00	0,00	0,00	0,00	0,00
7897801300988	ADAPTADOR AUTO-AJUSTAVEL KRONA 32 X 1	39174090	0/60	5929	UNID	2,0000	26,4600	52,92	0,62	0,00	0,00	0,00	0,00	0,00
7898436362914	REGISTRO PVC ESFERA SOLD 32MM -KRONA	84818095	0/60	5929	UNID	5,0000	15,0600	75,30	0,88	0,00	0,00	0,00	0,00	0,00
7898911729133	CX DAGUA POLIETILENO FORTLEV 2.000L C TAMP	39251000	0/60	5929	UNID	1,0000	1.354,2700	1.354,27	15,81	0,00	0,00	0,00	0,00	0,00

DADOS ADICIONAIS

INFORMAÇÕES COMPLEMENTARES

Inf. Contribuinte: FORMA DE PAGAMENTO VIA PIX-DADOS BANCARIOS CONTA PIX : T.ALCANTARA GONCALVES -CNPJ- 02.562.907/0002-50. BANCO SICOOB- AG-4293 -C.C-153.641-9- NO VALOR DE R\$ 1000,00 E FORMA DE PAGAMENTO VIA CARTÃO DE CRÉDITO- NO VALOR DE R\$ 1266,00- EFETUADO EM 01-02-2023.

RESERVADO AO FISCO

Registros Fotográficos



Limpeza do Terreno para passagem dos caminhões



Momento em que a água jorra



Instalação hidráulica

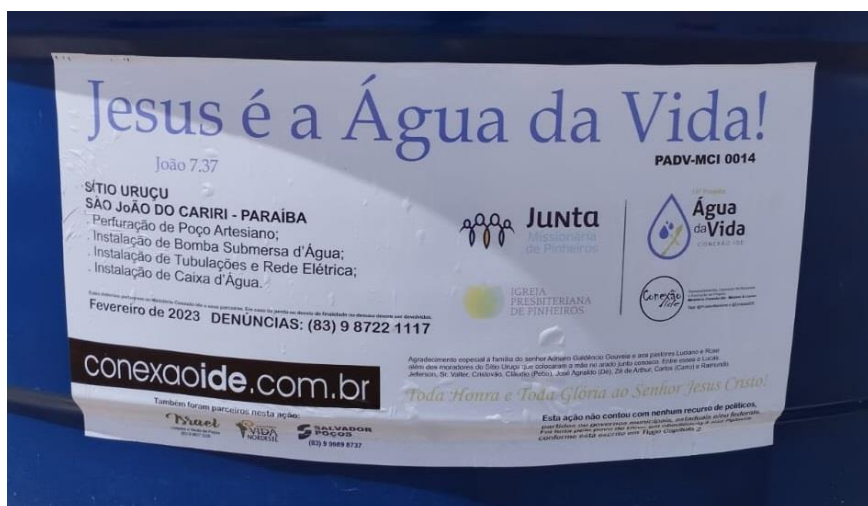

Adesivo na Caixa



Bebedouro para animais



Xafariz para a comunidade



Inauguração



Culto de Gratidão

Nossa Gratidão ao Senhor nosso Deus pelo resultado desta ação e a cada irmão, parceiro e mantenedor da Junta Missionária de Pinheiros e aos Irmãos da Igreja Presbiteriana de Pinheiros. Certamente cumprir-se-á em vossas vidas o cuidado e provisão do Senhor assim como Ele o fez ao povo e irmãos de Boa Esperança através do nobre gesto dos irmãos.

“Ora, aquele que dá a semente ao que semeia, também vos dê pão para comer, e multiplique a vossa sementeira, e aumente os frutos da vossa justiça.”

2 Coríntios 9.10

Pr. Jader Medeiros C. Junior

Pastor Presidente do Conexão ide