



Ministério Conexão ide

Missões | Pr. Jader Medeiros

Rua Boa Ventura – Municípios – Santa Rita / PB
CEP 58.548-000 | Tel. (83) 9 8722 1117 | CONEXAOIDE.COM.BR
CNPJ 11.678.275/0001-03

PRESTAÇÃO DE CONTAS - PROJETO ÁGUA DA VIDA 25

Sítio Vila de Fátima (Foveira) | Brejinho – Pernambuco

**DESCRIÇÃO, RELATÓRIO FINANCEIRO E SITUACIONAL,
COMPROVANTES, LOCALIZAÇÃO E REGISTROS FOTOGRÁFICOS**

TOTAL RECEBIDO: R\$ 12.563,00 (DOZE MIL QUINHETOS E SESENTA E TRÊS REAIS)
Sendo 5.563,00 de saldo anterior e 7.000,00 de adicional.

FINANCIADOR MISSIONÁRIO:

Junta Missionária de Pinheiros
CNPJ 10.755.150/0001-69



LOCAL | **SÍTIO VILA DE FÁTIMA (FOVEIRA)**
ZONA RURAL DE BREJINHO

Sertão de Pernambuco.

Distância da Capital João Pessoa: 285 Km

Distância da Base Missionária do Conexão ide: 120 Km

COORDENADAS: -7.367059, -37.359831

7°22'01.5"S 37°21'35.4"W | **Altitude: 804 metros**

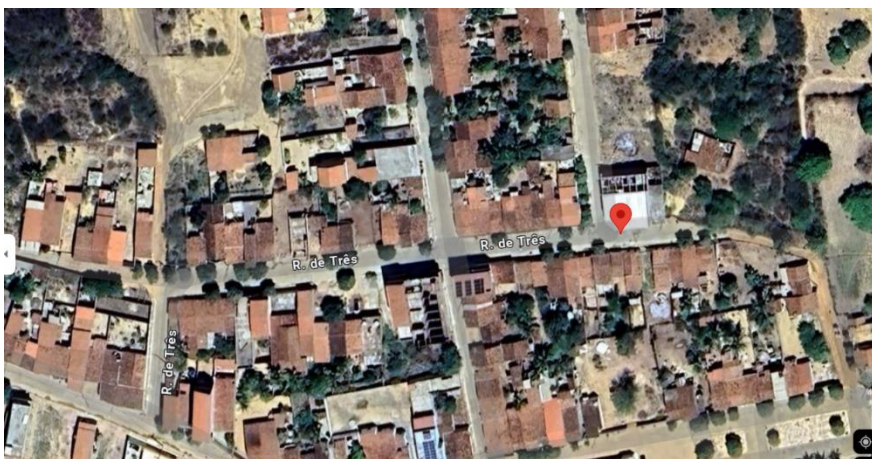

SERVIÇO EXECUTADO |

Consultoria, Visitas Técnicas e Evangelísticas, Execução, Locação, Planejamento, Compra de Materiais, Logística, Perfuração, Instalação e Inauguração com Culto.

RESULTADO |

Perfuração e Instalação Bem Sucedida contemplando a Igreja Batista

Emanuel e a Comunidade em que ela está inserida. Instalamos uma Caixa d'Água e um Xafariz Comunitário.

RECEBIDO: R\$ 12.563,00

SAÍDAS

Table with 3 columns: DESCRIÇÃO, VALOR. Rows include Locação (500,00), Perfuração (4.500,00), Limpeza e Instalação (650,00), Diesel e Deslocamento da Equipe (905,07), Materiais na Casa do Arame (1.679,00), Caixa d'Água (Valor Promocional) (800,00), Materiais Armazém Cactos (117,00), Materiais Gordo Construção (194,85), Materiais Diversos in loco (169,75), Alimentação da Equipe (263,20), Identidade Visual do Xafariz e da Caixa (280,00), Mão de Obra Hidráulica (800,00), Despesa mecânica durante execução do Projeto (1.461,00), Oferta para voluntário (100,00). Total: CUSTO TOTAL DO PROJETO R\$ 12.419,87

SALDO = R\$ 143,13

FAC-SÍMILE 's | Comprovantes, Recibos e Notas

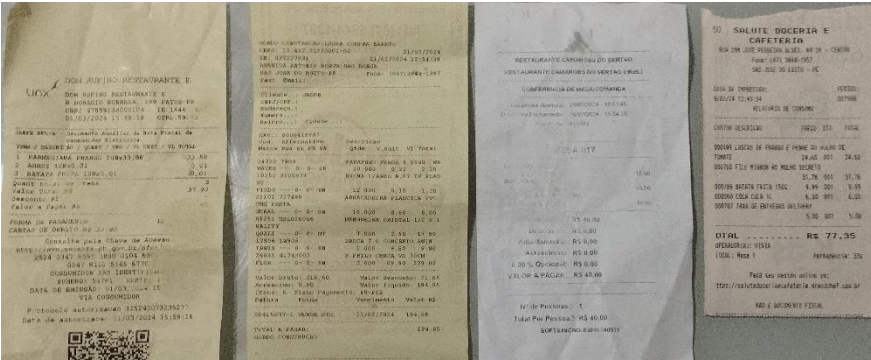

Rm Poços Artesianos CNPJ 46.974.133/0001-60

RS 1.150,00

RECIBO

Recebemos do MINISTÉRIO CONEXÃO IDE Inscrito no CNPJ 11.678.275/0001-03 o valor de R\$ 1.150,00 (mil cento e cinquenta reais) referente à Marcação, Limpeza, Aferição de Vazio e Instalação de Poço Artesiano na Vila de Fátima, Cidade de Brejinho, Sertão de Pernambuco.

São José do Egito, 28 de fevereiro de 2024.

Romário Ferreira da Silva

Avenida Ver Adalberto Gonçalves de Brito, 50 Morada Nobre, São José do Egito PE | CEP 56700-0004 Fone: (83) 99692-7250



CNPJ 43.831.747/0001-02

RS 4.500,00

RECIBO

Recebemos do MINISTÉRIO CONEXÃO IDE DE MISSÕES E LOUVOR Inscrito no CNPJ.11.678.275/0001-03 o valor de R\$ 4.500,00 (quatro mil e quinhentos reais) referente à perfuração de Poço e tubos de revestimentos na Vila de Fátima (Foveira), Zona Rural de Brejinho, Pernambuco.

Prata, 28 de fevereiro de 2024.

SITIO BOA SORTE, 01 AREA RURAL, PRATA, PARAÍBA

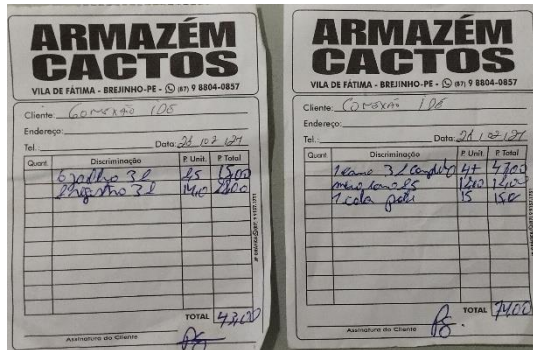

Valor RS 100,00

Pagamento realizado 28/02/2024 17:57

De Conexão Ide CNPJ: 11678275000103 Ag: 0001 - Cr: 4505385-9

Para Wedson Clay Victor de Melo Banco Nu Pagamentos S.A.

Descrição Oferta de Gratidão

ID de transação E37880206204022820571829-39066

Autenticação Cartão 53ee7f93-e36-9448-8831-6f96658ba1d0

CASA DO ARAME			
Tudo em Material de Construção e Agrícola			
R. João Mariano Valadarez, 75 - Centro - São José do Egito - PE - CEP 56874-017			
Cliente: <i>Carvex 105</i>			
Fone:		UF:	
Data: 28/02/24		Data: 28/02/24	
Quant.	Discriminação	P. Unit.	TOTAL
01	Pomba 1/2 cv legião	54,00	
06	Tubos 32 rosca vel 480	238,00	
05	Canos 1" galvanizado	60,00	
10	mts corda 3mm 1,30	13,00	
60	M calo pp 2x2,5mm	330,00	
01	Canos longa 1" galo	28,00	
01	Registro Resinavel 1"	16,00	
01	Ita alto pisa	10,00	
01	Ita isolante com	6,00	
01	Ita de vidro 10m	7,50	
01	Ita de vidro transparente		
TOTAL RS			800,00

CASA DO ARAME			
Tudo em Material de Construção e Agrícola			
R. João Mariano Valadarez, 75 - Centro - São José do Egito - PE - CEP 56874-017			
Cliente: <i>Carvex 105</i>			
Fone:		UF:	
Data: 28/02/24		Data: 28/02/24	
Quant.	Discriminação	P. Unit.	TOTAL
01	Ex da água 2,00L	80,00	
TOTAL RS			80,00

CASA DO ARAME			
Tudo em Material de Construção e Agrícola			
R. João Mariano Valadarez, 75 - Centro - São José do Egito - PE - CEP 56874-017			
Cliente: <i>Carvex 105</i>			
Fone:		UF:	
Data: 28/02/24		Data: 28/02/24	
Quant.	Discriminação	P. Unit.	TOTAL
01	Adaptador 1"	2,50	
13	Parafusos tuba 6	3,25	
01	Disjuntor 16A	10,00	
01	Ex p/ disjuntor	4,50	
01	Meça parede 6mm	5,00	
1/2	Canos de 25mm	12,00	
01	Pulo Rosca vel	48,00	
05	Tubos 32mm azul	100,00	
01	Canos 25mm	10,00	
01	Canos 3"	15,00	
10	Curva longa 1"	65,00	
TOTAL RS			1679,25

CASA DO ARAME			
Tudo em Material de Construção e Agrícola			
R. João Mariano Valadarez, 75 - Centro - São José do Egito - PE - CEP 56874-017			
Cliente: <i>Carvex 105</i>			
Fone:		UF:	
Data: 28/02/24		Data: 28/02/24	
Quant.	Discriminação	P. Unit.	TOTAL
04	Joelhos 32mm	8,00	
04	Registro 1" liso	5,00	
01	Registro 25mm	5,00	
01	Canos 25mm	4,00	
01	Canos 1" paralela	3,00	
01	Ita 32mm liso	3,50	
03	Joelhos 45 25mm	3,00	
TOTAL RS			36,50

CASA DO ARAME			
Tudo em Material de Construção e Agrícola			
R. João Mariano Valadarez, 75 - Centro - São José do Egito - PE - CEP 56874-017			
Cliente: <i>Carvex 105</i>			
Fone:		UF:	
Data: 28/02/24		Data: 28/02/24	
Quant.	Discriminação	P. Unit.	TOTAL
01	Adaptador 1"	2,50	
13	Parafusos tuba 6	3,25	
01	Disjuntor 16A	10,00	
01	Ex p/ disjuntor	4,50	
01	Meça parede 6mm	5,00	
1/2	Canos de 25mm	12,00	
01	Pulo Rosca vel	48,00	
05	Tubos 32mm azul	100,00	
01	Canos 25mm	10,00	
01	Canos 3"	15,00	
10	Curva longa 1"	65,00	
TOTAL RS			1679,25

REGISTRO VISUAL E OPERACIONAL, DE EXECUÇÃO E INAUGURAÇÃO PODE SER VISTO NESTE LINK:

<https://www.instagram.com/stories/highlights/18225181396259173/>

Nossa Gratidão ao Senhor nosso Deus pelo esforço dos irmãos nesta ação e a cada parceiro e mantenedor da Junta Missionária de Pinheiros e aos Irmãos da Igreja Presbiteriana de Pinheiros. Ficamos felizes em informar que o Poço está ativo e muito útil à Igreja e à Comunidade.

Que O Senhor os retribua abundantemente em nome de Jesus.

"Ora, aquele que dá a semente ao que semeia, também vos dê pão para comer, e multiplique a vossa sementeira, e aumente os frutos da vossa justiça."

2 Coríntios 9.10

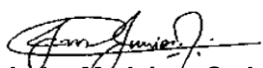
Pr. Jader Medeiros C. Junior
 Pastor Presidente do Conexão ide